

PROTEGIENDO AL GANADO BOVINO LECHERO

Actividades de la granja

Prevenir exitosamente la introducción y propagación de enfermedades en su granja depende de su conocimiento sobre las mismas y de seguir diariamente con los protocolos indicados.

INTRODUCCIÓN DE ANIMALES



El ganado bovino que ingresa a la granja puede introducir enfermedades al resto de los animales. Por esta razón los animales recién llegados deben ponerse bajo cuarentena y manejarse por separado por un período de tiempo. Observe, vacune y realice todas las pruebas necesarias según recomiende su veterinario.



Los vehículos que transportan el ganado pueden ser reservorios de agentes infecciosos. Evite compartir sus vehículos con otras operaciones a menos que sean limpiados y desinfectados antes de que sean devueltos a la granja de origen.



La vida silvestre, roedores e insectos indeseados tienen el potencial de propagar varias enfermedades al ganado bovino. Utilice programas integrados de manejo de plagas.

EQUIPOS



Identifique y claramente delimite una "Línea de Separación" (LOS) entre el movimiento y actividades dentro y fuera de su granja. Informe a todos los que deben cruzar esa línea sobre todos los protocolos de bioseguridad a seguir.



Cuando sea posible, asigne equipo específico para cada tarea y operación dentro de la granja. Evite utilizar el mismo equipo para manejar el estiércol, los animales muertos y el alimento a menos que se limpie, desinfecte y seque completamente luego de cada uso.



Los instrumentos o equipo que entren en contacto con sangre, tejido, usados en la boca o para tratar animales enfermos deben ser limpiados y desinfectados entre uso con animales de diferentes estados de salud.

SALUD DEL GANADO

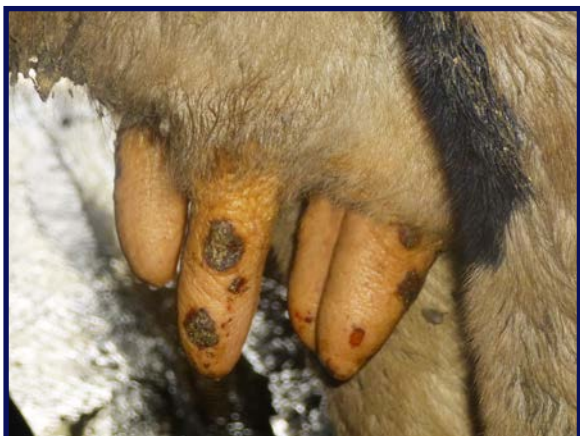

Reconozca y examine tempranamente ganado bovino enfermo y cojo y **denuncie** de forma inmediata la presencia de cualquier vesícula en el ganado bovino a las autoridades de sanidad animal. Esta vaca presenta vesículas rotas en sus pezones causadas por fiebre aftosa.



Aísle al ganado enfermo y manéjelo por separado. El personal a cargo del ganado enfermo debe dedicarse a esa tarea específicamente. En caso de no haber personal disponible para esa tarea; asegúrese de lavarse bien las manos y todo el equipo utilizado y cambiarse de ropa y calzado cada vez que se trabaje con un animal enfermo.



Asegúrese que los planes de eliminación de carcasas sigan normas locales y estatales para prevenir contaminación ambiental. Evite que el vehículo que recoge carcasas comparta caminos con los vehículos de la granja, o que pasen cerca de los lugares donde se encuentra el ganado bovino para así limitar la introducción de enfermedades. Proteja las carcasas para evitar que animales carroñeros puedan propagar la enfermedad.

PERSONAL



Utilice ropa limpia que no haya estado en contacto con animales de otra operación y utilice calzado que se pueda limpiar para cuando se mueva entre los grupos de animales.



Mantenga registros de los números de identificación animal, vacunaciones y tratamientos administrados, como mínimo. En caso de un brote de una enfermedad se deben tener registros de todos los animales, vehículos y movimiento del personal dentro y fuera de la granja.



Alimente y atienda a los animales jóvenes antes de atender a los más viejos, asegurándose de siempre dejar a los animales enfermos o en tratamiento para el último para limitar la propagación de enfermedades. También se puede optar por usar equipo y personal que sea específico para cada grupo de animales.